CALENDRIER

Dates	Heures	Âge	Spectacles	Lieux
Ven 8 mars	20h30	+6 ans	UN CONTRE UN	ARÈS Espace culturel Brémontier
Sam 9 mars	10h et 11h	+4 ans	DE CÈDRE ET DE LUNE	BIGANOS Espace culturel Lucien Mounaix
Sam 9 mars	11h	+3 ans	BIBRUNCH EN BAZAR	MARCHEPRIME Bibliothèque
Sam 9 mars	15h	+5 ans	KID PALACE	MARCHEPRIME La Caravelle
Dim 10 mars	16h	+6 ans	CHARLIE ET LE DJINGPOUITE	BIGANOS Espace culturel Lucien Mounaix
Du 12 au 26 mars		+6 ans	PETITES FORMES	LE TEICH / L'EKLA
Mar 12 mars	20h	+13 ans	VOULOIR ÊTRE MORDU	MARCHEPRIME La Caravelle
Mer 13 mars	10h30 et 15h	+5 ans	MINIMAL CIRCUS	LE TEICH / L'EKLA
Mer 13 mars	11h	+3 ans	TERRE !	LÈGE-CAP-FERRET Médiathèque
Jeudi 14 mars	18h	+8 ans	SECRETS DE VOYAGE	LE BARP / Médiathèque
Ven 15 mars	18h30	+3 ans	L'ENVOL DE LA FOURMI	LE BARP / Le Bateau Lyre
Ven 15 mars	19h	+13 ans	FANTASIO	MIOS / Salle des Fêtes
Ven 15 mars	19h30	+6 ans	CHARLIE À LA RECHERCHE DE CHARLIE	MARCHEPRIME La Caravelle
Sam 16 mars	11h	+3 ans	TERRE !	MARCHEPRIME Bibliothèque
Sam 16 mars	17h	+12 ans	I FEEL GOOD	BIGANOS Espace culturel Lucien Mounaix
Dim 17 mars	15h	+4 ans	LA CRISE DE L'IMAGINATION	LE TEICH / L'EKLA
Dim 17 mars	16h	+8 ans	LE ROYAUME DE KENSUKÉ	MARCHEPRIME La Caravelle
Mar 19 mars	18h30	+4 ans	KARL	LE TEICH / L'EKLA
Mer 20 mars	10h30	+3 ans	BLOCK	ARCACHON / L'Olympia
Mer 20 mars	15h30	+3 ans	HISTOIRES DE GOÛTER SIGNÉES	MARCHEPRIME Bibliothèque
Mer 20 mars	16h	+3 ans	TERRE !	GUJAN-MESTRAS Pôle culturel
Mer 20 mars	17h et 18h	+6 ans	AU CŒUR DES ZÉGOS	MIOS / Salle des Fêtes
Jeu 21 mars	18h30	+6 ans	CHARLIE ET LE IIIIIIIIIIIIIIIIIIIIIIIIIIIIYU	BIGANOS Espace culturel Lucien Mounaix
Ven 22 mars	20h	+9 ans	OISEAU	MARCHEPRIME La Caravelle
Ven 22 mars	20h30	+12 ans	ÉPOPÉE	LE TEICH / L'EKLA
Sam 23 mars	15h	+6 ans	L'ILIADE	SALLES / Parc du Château
Sam 23 mars	16h	+3 ans	L'ENVOL DE LA FOURMI	LÈGE-CAP-FERRET Salle La Halle
Dim 24 mars	15h	+6 ans	BAKÉKÉ	MARCHEPRIME La Caravelle

INFORMATIONS RÉSERVATIONS

Arcachon / Théâtre Olympia
05 57 52 97 75 • 21, avenue Charles de Gaulle

Arès / Espace Brémontier
05 56 03 93 03 • 1, route du Temple

Biganos / Espace culturel Lucien Mounaix
05 56 82 78 35 • 1, rue Pierre de Coubertin

Gujan-Mestras / Médiathèque Michel Bézian
05 57 52 54 60 • Allée Mozart

Le Barp / Centre culturel du Bateau Lyre
05 57 71 90 94 • 73, avenue de Gascogne

Lège-Cap-Ferret
Médiathèque du Petit Piquey • 05 56 60 81 78 • 1, avenue. des Écoles bis
Salle de la Halle • www.ville-lege-capferret.fr • 81, avenue de la Mairie

Le Teich / L'EKLA
05 57 15 63 75 • 67, rue des Pins

Marcheprime
La Caravelle • 05 57 71 16 35 • 37, avenue Léon Delagrange
Bibliothèque • 05 57 71 80 21 • 4, avenue de la République

Mios / Salle des fêtes
06 47 12 83 75 • Allée du val Vicente

Salles / Médiathèque
05 56 88 72 35 • 21, allée Félix Arnaudin
05 47 30 59 69 • Parc du Château

- *CONCEPTION, RÉDACTION ET CRÉATION : services culturel et communication de la ville de Marcheprime (février 2024)*
- *IMPRESSION : SODAL (Lacoste)- 3 bis, allée. de l'Oranger, 40 000 Mont-de-Marsan 7 000 exemplaires sur papier issu de forêts gérées durablement et à base d'encre végétale*
- *CRÉDITS PHOTOS COUVERTURE : création originale de la ville de Marcheprime à partir des images Istock / ©Vizerskaya et ©Anton Vierietin*
- *CRÉDITS PHOTOS DES SPECTACLES : ©Miguel Ramos / ©_Pierre_Planchenault / @Catherine Mary / ©Léandre Juton-Milcent / ©LauraLanaspa ©Kobayashi / ©Laetitia Baranger / ©Frédéric Desmesure / ©Isol Buffy Caterine Passerin / ©ledandymanchot*

LE BAZAR DES MÔMES #7

Festival Jeune Public et Famille

LE BAZAR DES MÔMES #7
Festival Jeune Public et Famille
Du 8 au 24
mars 2024

LE BAZAR DES MÔMES #7
Festival Jeune Public et Famille

Festival Le Bazar des Mômes

le_bazar_des_momes

lebazardesmomes.wordpress.com

Vendredi 8 mars à 20h30
ARÈS
Espace culturel Brémontier

Un contre un

Compagnie L'oublié(e)

Un homme et une femme se croisent, il la cherche, elle lui échappe et leurs regards jamais ne se rencontrent. Avec cette création pour les enfants et leurs parents, la metteuse en scène et chorégraphe Raphaëlle Boitel offre une variation libre et enlevée sur le mythe d'Orphée et d'Eurydice et fait jaillir un univers poétique au croisement mouvant du théâtre, du cirque et de la musique. Dans des espaces sculptés par la lumière, jonglages, contorsions au sol et acrobaties aériennes rythment cette poésie surréaliste.

12€ et 17€ / 50 min / Scolaire 14h

Samedi 9 Mars à 10h et 11h
BIGANOS
Espace culturel Lucien Mounaix

De Cèdre et de Lune

Jessica Bachke et Henri Caraguel

De Cèdre et de Lune est un duo acoustique composé de Henri Caraguel et Jessica Bachke. Riffs et mélodies, tendresse et espièglerie évoluent dans un monde de bois et de douce sauvagerie, sans effet ni électricité. Un univers poétique, joyeux, léger et enchanté. Un joli moment suspendu, un pas de côté inspirant… Les cordes, les voix, les percussions évoluent sur l'île du sensible, libres, incongrues et possibles.

Gratuit / 30 min

Samedi 9 Mars à 15h
MARCHEPRIME
La Caravelle

Kid Palace

Collectif Les Sœurs Fusibles

La seule, l'unique, la plus grande boîte de nuit de jour pour enfants de la planète ! Alors, écoute-moi bien, jeune padawan : la plus grande discothèque pour enfants au monde pose de nouveau ses enceintes à Marcheprime. Et ça, même David Guetta, il ne l'a pas fait. Alors, tu te mets sur ton 31, tu révises le flash mob, tu mets tes parents sur ta trottinette et tu ramènes ta fraise (tagada). Tu fais comme tu veux mais t'as intérêt à venir t'éclater avec nous sur le dance floor. On t'aura prévenu… Si tu viens pas, c'est sûr, t'auras les boules (à facettes)…

Gratuit / 1h

+6 ans

FEUILLETON THÉÂTRAL EN 5 ÉPISODES

Charlie du vent derrière le nombril

Compagnie La Petite Fabrique

Écrit par Martin Bellemare et mis en scène par Betty. Heurtebise, cette pentalogie raconte l'histoire de Charlie à la recherche de son identité. C'est en voyageant dans des territoires étranges en rencontrant des créatures et phénomènes énigmatiques, que Charlie va devenir elle-même. Les spectacles peuvent être vus comme une saga, mais également indépendamment les uns des autres.

Vous avez manqué des épisodes ou vous souhaitez une petite piqûre de rappel ? Scannez ce code et découvrez le kit d'exploration en ligne et les podcasts des épisodes.

Dimanche 10 mars à 16h
BIGANOS
Espace culturel Lucien Mounaix

Épisode 1 : Charlie et le Djingpouite

Deux inventeurs d'histoires doivent répondre à un défi : inventer la plus folle des histoires… Avec 16 mots et un milliard d'imagination ! Sacré défi ! C'est en jonglant avec la musicalité de ces mots que ces deux aventuriers du glossaire broderont en direct intégral le récit d'un voyage initiatique aussi insolite que loufoque !

Gratuit / 25 min
Scolaire lundi 11 mars 10h30 et 14h30

Vendredi 15 mars à 19h30
MARCHEPRIME
La Caravelle

Épisodes 2 et 3 : Charlie à la recherche de Charlie

Ici, notre héroïne parcourt la Savante avec le projet de rejoindre les Chevoux Souvages. Charlie rencontre un Koatiti qui lui dit de ne surtout pas dire qu'elle s'appelle Charlie. En mission avec le troupeau de Chevoux Souvages, elle quitte la Savante pour se retrouver en terre de Patalogie et rencontre de nouvelles créatures plus incroyables les unes que les autres.

6€ et 10€ / 55 min
Scolaire à 14h

Mercredi 20 mars à 17h et 18h
MIOS
Salle des Fêtes

Épisode 4 : Au cœur des Zégos

Charlie est sous terre dans une forêt intérieure parmi des arbres renversés pour chercher l'origine de la boule de musique. De la rencontre décisive avec les Zarbs, Charlie sent bien que des choses sont en train de naître dans son être intérieur. Du vent souffle derrière son nombril ! Ce nouvel épisode des aventures de Charlie prend la forme d'une bulle d'écoute dans laquelle les spectateurs partagent une écoute intime et collective, connectés à leur propre imaginaire…

Gratuit / 25 min

Jeudi 21 mars à 18h30
BIGANOS
Espace culturel Lucien Mounaix

Épisode 5 : Charlie et le Iiiiiiiiiiiiiiiiiiiiiyu

Nos deux narrateurs découvrent un coffre composé de tiroirs et de trappes desquels surgissent objets et accessoires qui nous content les dernières aventures de Charlie. De retour dans la Savante, Charlie est surprise de voir que les Chevoux Souvages ne la reconnaissent pas. Ils la mènent sous escorte devant celui qu'on appelle le Petit Roi, elle rencontre alors une curieuse créature à vingt têtes : le Iiiiiiiiiiiiiiiiiiiiiyu.

Gratuit / 35 min
Scolaires à 10h et 14h

Mardi 12 mars à 20h
MARCHEPRIME
La Caravelle

Vouloir être mordu

Compagnie Les Figures

Amin, ancien repris de justice. Un hangar qu'il appelle « chez lui ». Jonathan Harker, vampire d'un autre siècle. Une rencontre explosive, tout se transforme. La planque devient un petit théâtre d'horreur : fumée, musique, ambiance totale. Cette histoire d'amitié, entre le Dracula de Bram Stoker et le monde d'aujourd'hui, évoque nos peurs profondes. Une création qui réveille notre amour du fantastique, de la magie et notre affection pour le déraisonnable.

6€ et 10€ / 1h / Scolaire à 14h

Mercredi 13 mars à 11h
LÈGE-CAP-FERRET / Médiathèque
Samedi 16 mars à 11h
MARCHEPRIME / Bibliothèque
Mercredi 20 mars à 16h
GUJAN MESTRAS / Pôle culturel

Terre !

Compagnie Les Lubies

C'est l'histoire d'une bande de pingouins qui se retrouvent à errer sur l'océan, accrochés à leur bloc de glace. Seulement voilà, débarquer chez les autres, ce n'est pas aussi simple qu'ils le prévoyaient. Jusqu'au jour où… Plus de problème, ils trouvent la solution ! Adapté de « Bienvenus » de Barroux (Éd Kaleidoscope, diffusion L'école des loisirs, 2017).

Gratuit / 25 min / Sur inscription

Mercredi 13 mars à 10h30 et 15h
LE TEICH / L'Ekla

Minimal Circus

Compagnie La Poupée qui Brûle

Mesdames, Mesdemoiselles, Messieurs, bienvenue au Cirque Minimal. Je suis Massimo Minimal, le directeur de ce Cirque et lui, c'est Silence, le musicien. Venez découvrir un spectacle hors du commun avec des numéros uniques grâce à notre ménagerie de personnages et d'animaux plus extraordinaires les uns que les autres ! Ici, la magie côtoie l'absurde et la drôlerie se mêle à l'étrange. Un spectacle pour rire et s'émerveiller en famille !

6€ et 10€ / 45 min

Vendredi 15 mars à 18h30
LE BARP / Le Bateau Lyre
Scolaires à 9h30
Samedi 23 mars à 16h
LÈGE CAP FERRET / Salle La Halle
Scolaires vendredi 22 mars à 14h

L'envol de la Fourmi

Compagnie Au Fil du Vent

Fourmi est une clowne qui rêve de voler et s'improvise funambule. Multipliant les maladresses, elle sollicite l'aide de ses compagnes de jeu : des poules. Elles se révèlent des acrobates étonnantes et instaurent avec Fourmi une complicité joueuse.

3€ et 6€ / 40 min

Vendredi 15 mars à 19h
MIOS / Salle des Fêtes

Fantasio

Compagnie du Tout Vivant

Fantasio est cynique, blasé, révolté. Il cherche une grande pensée, une grande action à accomplir ! Celle-ci se présente à lui le jour où l'on prépare le mariage – forcé – de la princesse Elsbeth avec le ridicule prince de Mantoue. Fantasio prend alors la place du fou de la Cour qui vient de mourir, et sous ce déguisement, tente de convaincre l'héritière du trône d'obéir à son cœur plutôt qu'à la raison d'État. Cette comédie pleine de fougue et de romantisme révèle un auteur de génie et des héros d'une modernité touchante, désarmante… percutante !

3€ et 6€ / 1h / Scolaires à 10h30

Samedi 16 mars à 17h
BIGANOS
Espace culturel Lucien Mounaix

I feel good

Sapritch

"*Qu'est ce qu'on joue ?*" est la seule question qu'il convient de se poser lorsque l'on décide de pratiquer la musique. Toutes les autres sont superflues. Le meilleur moyen de transmettre la musique est aussi de la jouer. "*Alors c'est parti, on monte un groupe.*"

3€ et 6€ / 40 min

Dimanche 17 mars à 15h
LE TEICH / L'Ekla

La crise de l'imagination

Compagnie Rauxa

Que se passerait-il si un jour l'imagination disparaissait ? La crise de l'imagination est un spectacle de cirque dans lequel deux personnages nous plongent dans une histoire fantastique qui teste sa réalité et interroge les frontières entre ce qui est possible et ce qui paraît impossible.

6€ et 10€ / 45 min

Mardi 19 mars à 18h30
LE TEICH / L'Ekla

Karl

Compagnie Betty Boibrut

Karl est un bonhomme anguleux composé de sept pièces géométriques, malicieuses et indisciplinées formant un carré appelé tangram. Mais Bô, un de ces petits bouts de lui, est différent. Rêveur, Bô s'imagine l'horizon. Curieux, il s'aventure hors du carré. Karl, biscornu, accablé par la tristesse mais prenant son courage à deux angles, décide de partir à la recherche de Bô. Au grè de ce voyage initiatique, Karl grandit, se confronte à la vie, à sa beauté et parfois à sa dureté.

3€ et 6€ / 30 min

Mercredi 20 mars à 11h
ARCACHON / L'Olympia

Block

Compagnie La Boîte à Sel

Un block, c'est une boîte connectée qui délivre des sons de la ville lorsqu'on la retourne : klaxon, sirène et autres bruits de chantier… Au milieu de ces 60 boîtes, une femme tente de se faire cheffe d'orchestre de l'expérience. Mais une fois le contrôle pris, il est aussitôt perdu laissant place à une révolte. Jeu, manipulation, déplacement du son et immersion dans un paysage sonore, les blocks sont une source de jeu infinie. Un ballet sonore immersif, virevoltant et hilarant !

6€ / 40 min
Scolaires mardi 19 mars à 9h30, 10h30 et 15h

Vendredi 22 mars à 20h
MARCHEPRIME / La Caravelle

Oiseau

Compagnie la POLKa

C'est l'histoire de Mustafa, qui a perdu son papa, et de Pamela qui a aussi perdu son chien. Quand leur copine Françou leur explique qu'elle va « de l'autre côté » tous les mercredis, et qu'ils pourront sûrement y retrouver père, chien et autres disparus, autant dire qu'ils sont tentés. Dès lors, les allers-retours avec l'autre monde enflamment la cour de récré et deviennent « le » sujet de conversation. Une incroyable aventure commence… De quoi affoler les parents, et déboussoler les enseignants !

6€ et 10€ / 1h / Scolaire à 14h

Vendredi 22 mars à 20h30
LE TEICH / L'Ekla

Épopée

Compagnie El Destino

Épopée est l'histoire d'une femme ayant quitté les siens pour pouvoir vivre sa vie comme elle l'entendait. Son parcours la propulse dans une suite de pérégrinations, entre espoirs et désenchantements, à travers plusieurs pays. Si la femme qui s'adresse à nous connaît aujourd'hui le français, c'est cette sorte de langue universelle qu'elle partage avec nous. Une langue qui s'appuie sur le français et la langue des signes, joue des accents, convoque des mots appris ici et là, fait la part belle à l'expression par le corps et invite aux silences.

6€ et 10€ / 1h15 / Scolaire à 10h

Samedi 23 mars à 15h
SALLES / Parc du Château

L'Iliade

Compagnie Bravache

Ils pensaient plier ça en trois jours, ça a duré dix ans. Connaissez-vous l'histoire de l'Iliade ? La bataille acharnée des Achéens contre les Troyens ? L'amour impossible d'Hélène et Pâris ? L'ingéniosité d'Ulysse ? La force d'Achille ? La sensibilité de Patrocle ? Pleine de bonne volonté et avec les moyens du bord, la compagnie Bravache vous fait revivre la véritable histoire de la terrible guerre de Troie. Quand les dieux et déesses de l'Olympe s'amusent des mortels, le sang coule à flot et les passions se déchaînent. Et n'oublions pas que tout ça part d'une pomme !

3€ et 6€ / 35 min

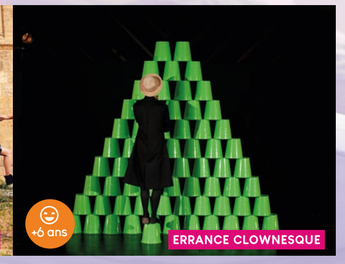

Dimanche 24 mars à 15h
MARCHEPRIME / La Caravelle

Bakéké

Fabrizio Rosselli

Coiffé d'un chapeau de paille et vêtu d'une longue blouse noire, monsieur Bakéké s'obstine avec des seaux en plastique dans des jeux de construction et d'équilibre. Déterminé mais terriblement maladroit, le clown jongleur multiplie les constructions géométriques et les gags. Doux rêveur, il empile, aligne, explore les lignes et les formes comme à la recherche de la figure parfaite. Des péripéties burlesques, des colonnes et des pyramides aux architectures élaborées qu'il détruit aussi sec, avant de relever un nouveau défi.

6€ et 10€ / 50 min

PLUS DE BAZAR

Du 12 au 26 mars
LE TEICH / L'Ekla

Petites formes

L'Imagier vagabond

En écho au spectacle *Karl* de la compagnie Betty Boibrut, la médiathèque du Teich proposera l'exposition pour les tout-petits « *Petites formes* » d'après les livres de l'illustratrice Anne Crahay, avec des modules pour dessiner et manipuler, un coin douillet, des doudous géants, des mini-cabanes, des jeux et activités… Du bois, des couleurs et de jolis matériaux pour inviter les plus petits lecteurs à la découverte de ses albums graphiques et drôles.

Gratuit

Samedi 9 mars, 11h
MARCHEPRIME / Bibliothèque

BiBrunch en bazar

+3 ans

Brunch et sélection de livres

Le BiBrunch, c'est l'occasion de se retrouver autour d'un thé, d'un café, de gourmandises et, bien sûr, de livres en rapport avec les thèmes abordés lors des spectacles. Vous pourrez aussi écouter les différents épisodes de la pentalogie "Charlie" sur place, et ce tout au long du festival.

Gratuit / **Réservation au 05 57 71 80 21 ou bibliotheque@ville-marcheprime.fr**

Jeudi 14 mars, 18h
LE BARP / Médiathèque

Secrets de voyage

+8 ans

Rencontre

L'artiste Johanna Gallard de la compagnie Au Fil du Vent vous propose un temps d'échanges en toute simplicité, en lien avec son spectacle *L'envol de la Fourmi* (vendredi 15 mars à 18h30 au Bateau Lyre) et son travail sur scène avec des poules. Quelle place donne-t-on au vivant ? Comment accueille-t-on un animal et quelles relations peut-on tisser avec lui ?

Gratuit / 30 à 45 min / Sur inscription au 05 56 88 63 90

Dimanche 17 mars, 16h
MARCHEPRIME / La Caravelle

Le royaume de Kensuké

+8 ans

Cinéma

L'incroyable histoire de Michael, 11 ans, parti faire un tour du monde à la voile avec ses parents, avant qu'une terrible tempête ne le propulse par-dessus bord avec sa chienne Stella. Échoués sur une île déserte, un mystérieux inconnu, Kensuké, vient alors à leur secours…

4.50€ et 5.50€ / 1h24 / Sans réservation

Mercredi 20 mars, 15h30
MARCHEPRIME / Bibliothèque

Histoires de goûter signées

+3 ans

Lectures contées et en langue des signes

Les histoires se racontent avec des livres, des mots, une voix mais aussi des gestes ! Viens écouter et regarder quelques histoires avant de piocher dans un gourmand petit goûter.

Gratuit / **Sur inscription (05 57 71 80 21 ou bibliotheque@ville-marcheprime.fr)**